

FACHADA FRONTAL

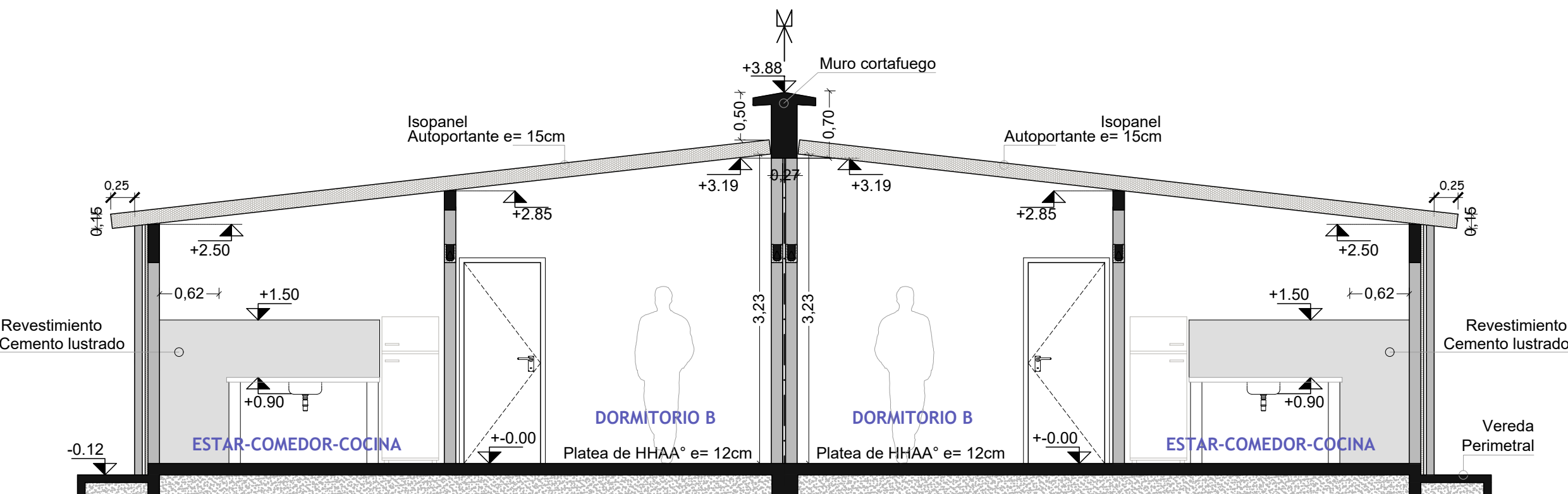

CORTE CC

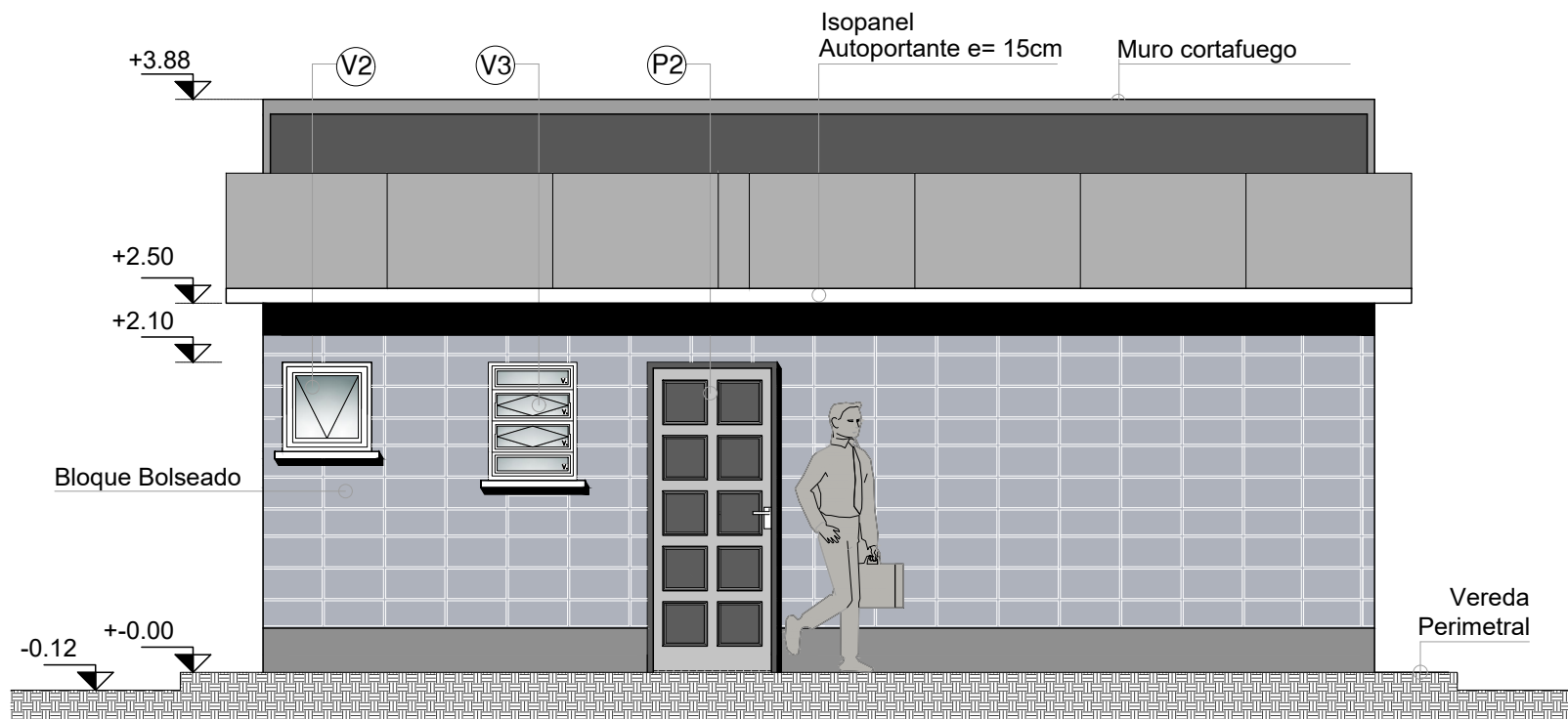

FACHADA LATERAL

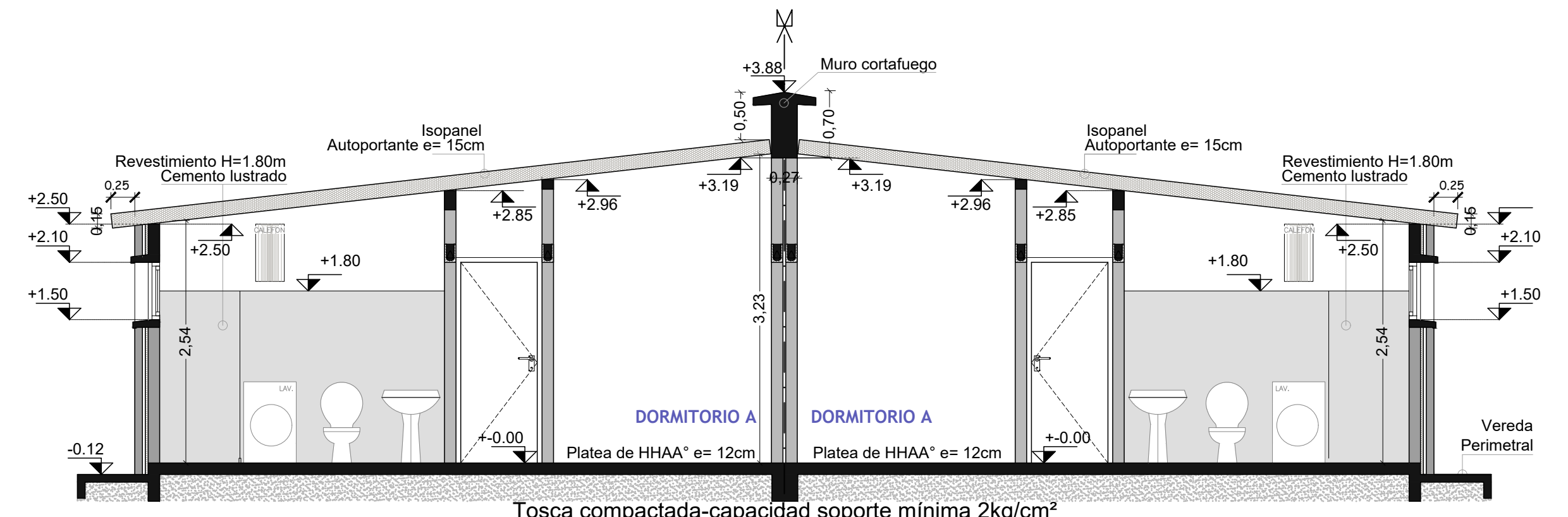

CORTE DD

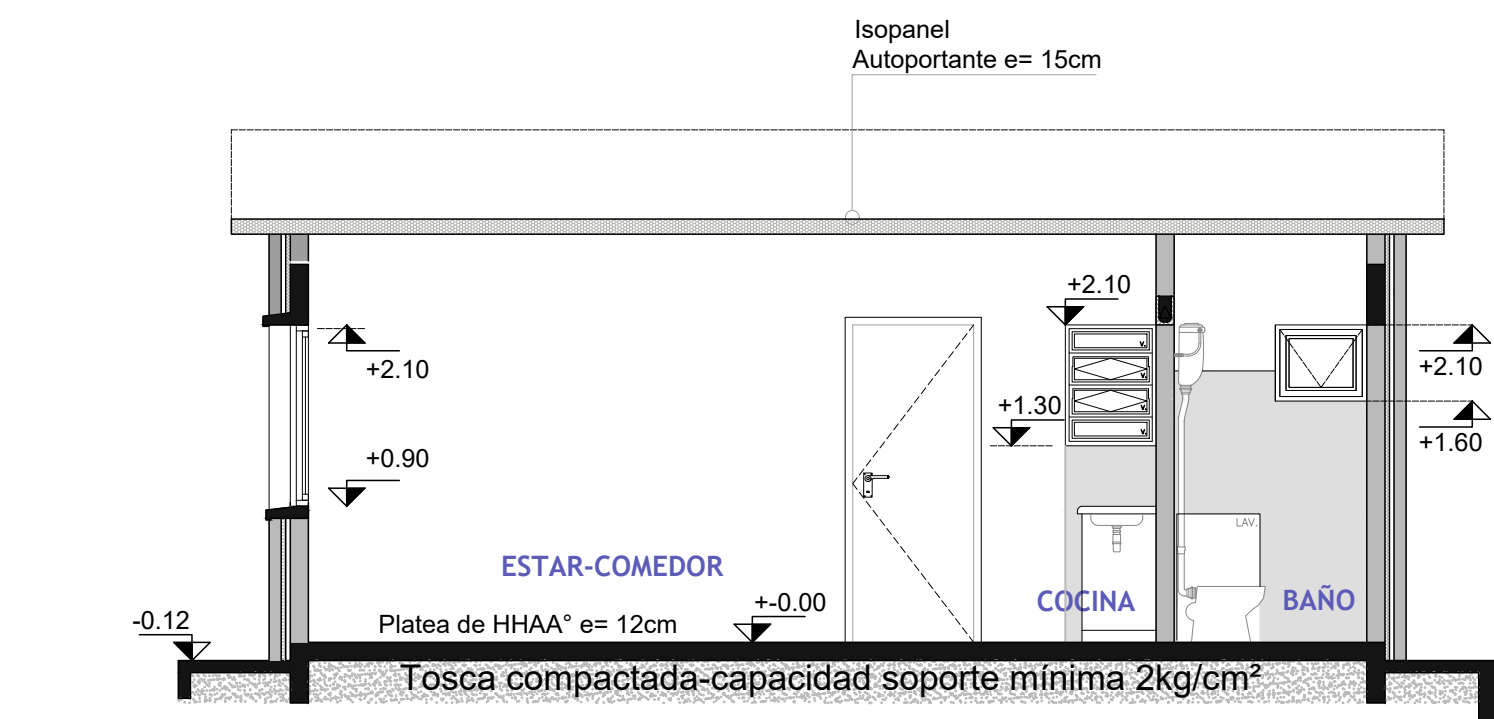

CORTE AA

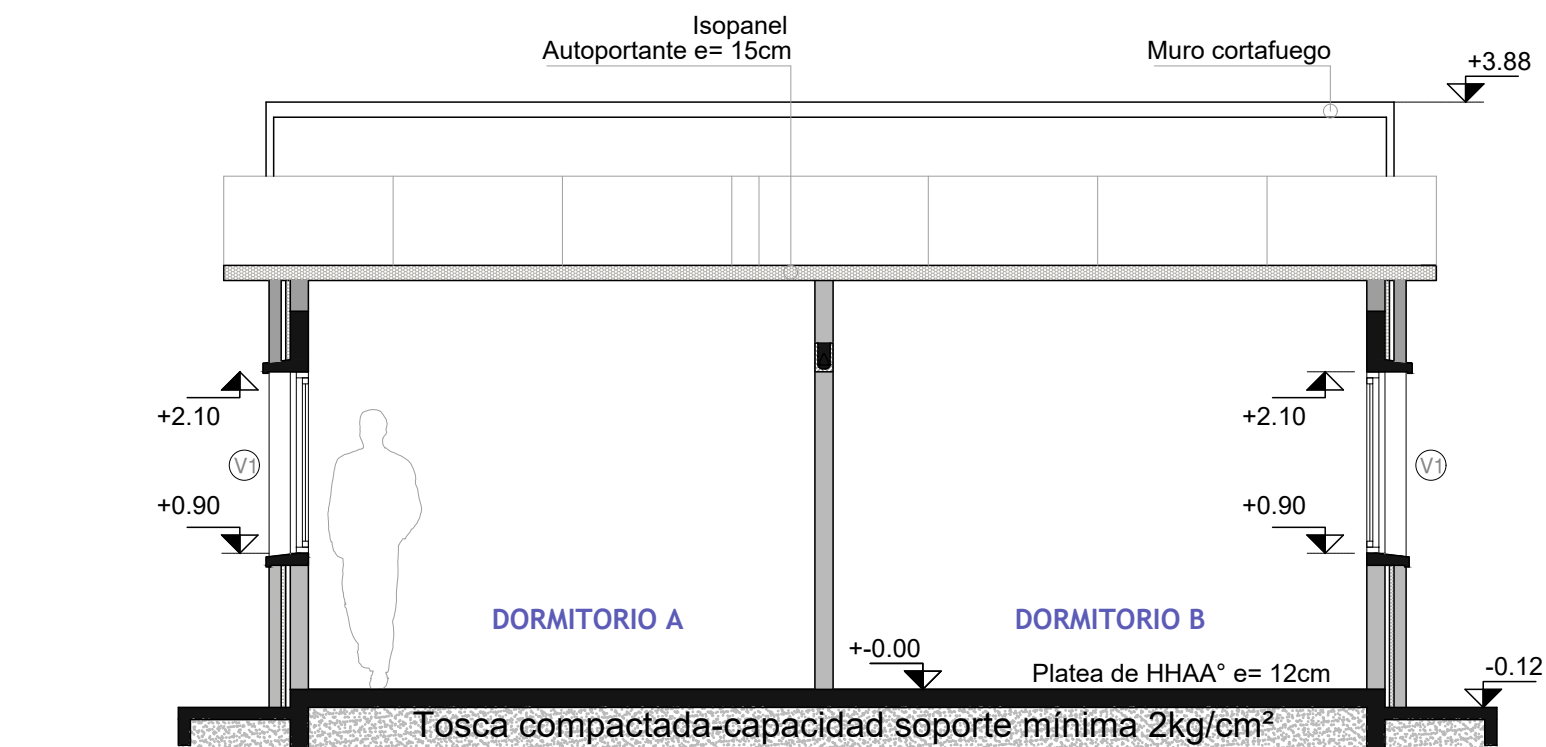

CORTE BB

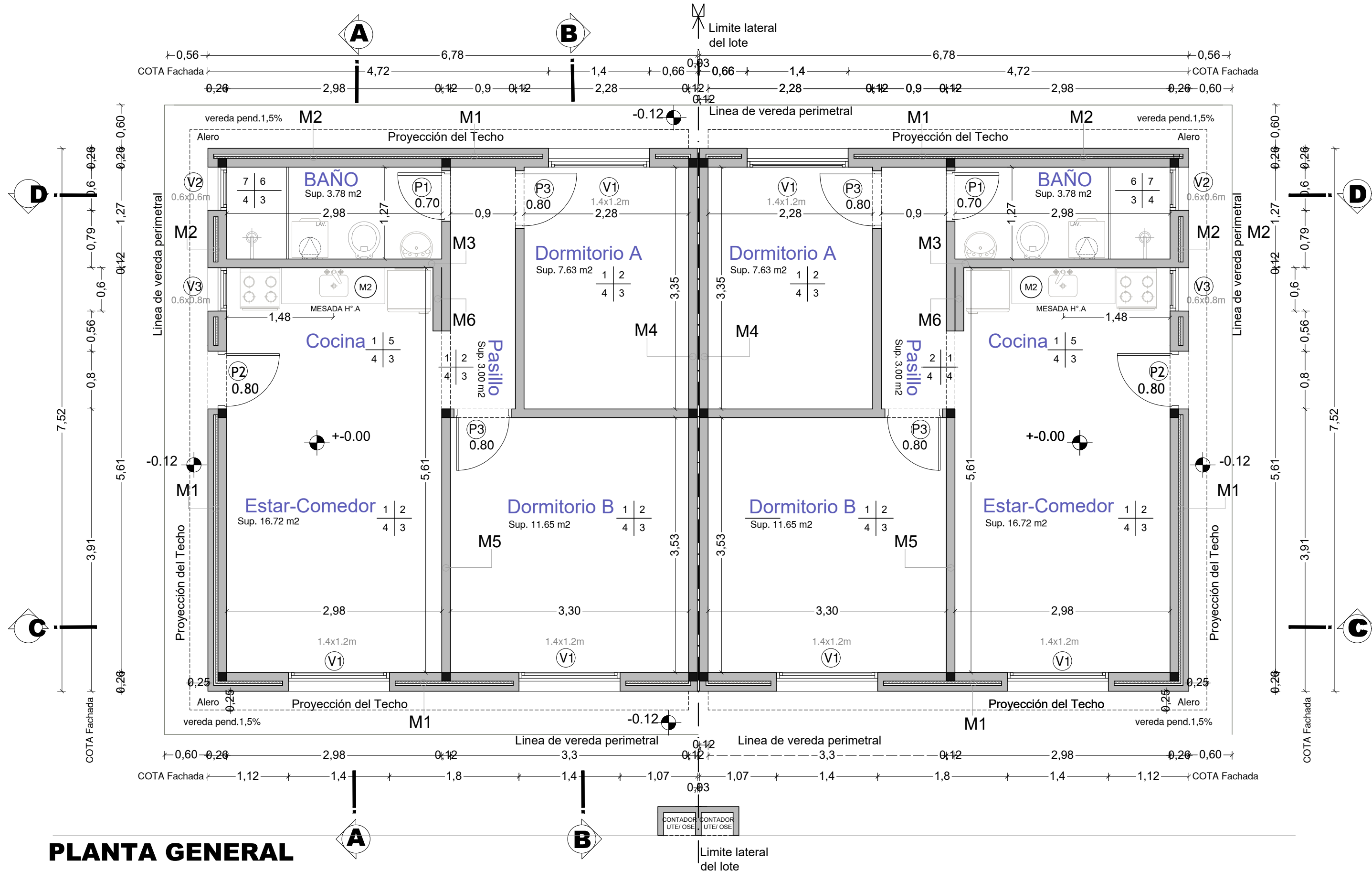

PLANTA GENERAL

PLANILLA DE TERMINACIONES

- PISO | PARED
ZOCALO | CIELORRASO
- 1 - PISO ARENA Y PORTLAND RUSTICO (carpeta de nivelación para futuro revestimiento)
 - 2 - BLOQUE BOLSEADO + PINTURA A LA CAL
 - 3 - PANEL TIPO ISODEC TERMINACIÓN ACERO GALVANIZADO Y ZINCADO RECUBIERTO CON PINTURA POLIESTER
 - 4 - ZOCALO CERAMICO H=10cm
 - 5 - TERMINACION: CEMENTO LUSTRADO: H=0.60m SOBRE MESADA, Y EN NICHOS DE COCINA H=1.50m
RESTO DE LA PARED BLOQUE BOLSEADO + PINTURA ACRILICA LAVABLE
 - 6 - TERMINACION: CEMENTO LUSTRADO: H=1.80m
RESTO DE LA PARED BLOQUE BOLSEADO + PINTURA ACRILICA LAVABLE
 - 7 - CEMENTO LUSTRADO + PINTURA PARA PISO LAVABLE

FACHADAS: - TERMINACION: BLOQUE BOLSEADO + PINTURA LATEX IMPERMEABLE (Color a definir)

Planilla de Iluminación y Ventilación					
LOCAL	SUPERFICIE (m²)	VANO m²			
		iluminación	ventilación	ventilación	%
Dormitorio A	7.63	1.72	0.86	11.27	22.54
Dormitorio B	11.65	1.72	0.86	7.90	15.77
Cocina-Estar	16.72	2.20	1.10	7.18	14.36
Baño	3.78	0.36	0.18	4.88	9.91

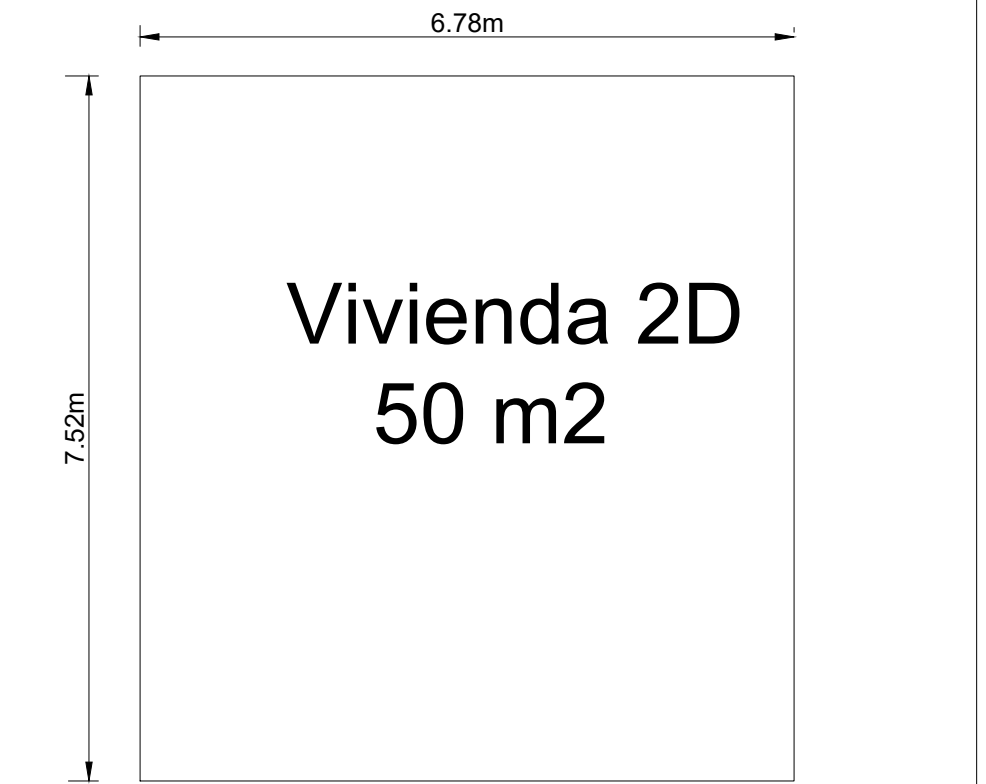

- NOTAS
- SE EJECUTARÁ EXCLUSIVAMENTE LO INDICADO EN EL RUBRADO
 - EL TRAMO DE PAVIMENTO DE ACCESO UBICADO SOBRE EL RETIRO FRONTAL ES ESQUEMÁTICO. SE DEBERÁ VERIFICAR EN EL PLANO DE IMPLANTACIÓN URBANA DE LAS VIVIENDAS EL DESNIVEL Y PENDIENTES A SALVAR.

Coejecutor: INTENDENCIA DE MALDONADO	
Plano: ALBAÑILERIA - VIVIENDAS DE 2D PLANTA - CORTES Y FACHADAS	
Asentamiento: LOS EUCALIPTOS - REALAJOS	Nº Plano: VA02 2D
Ubicación: MALDONADO	
Escala: 1:50	Fecha: 11 de mayo de 2023
Técnico: Mag. Arq. Donald Martins	
Firma:	Firma:
Equipo Técnico:	